Die besten Tipps, um mehr Reichweite für Ihren Blog zu schaffen

Kategorien : Blogging

Schlagwörter : Blogging, WordPress

Datum : 16. Februar 2023

Sie haben einen Blog gestartet, um Ihre Leidenschaft, Ihr Wissen oder Ihre Meinung mit der Welt zu teilen. Aber wie können Sie sicherstellen, dass Ihre Beiträge auch gelesen werden? Wie können Sie mehr Besucher, Follower und Fans für Ihren Blog gewinnen? In diesem Artikel zeige ich Ihnen einige bewährte Strategien, um die Reichweite Ihres Blogs zu erhöhen und mehr Menschen zu erreichen.

Seiteninhalt

- Ein Bild sagt mehr als tausend Worte
- Strategien, um die Reichweite zu steigern
- Vernetzen Sie sich mit anderen Bloggern und Social Media Nutzern
- Lernen Sie von den Besten
- Seien Sie ein Experte
- Techniken, um mehr Traffic zu generieren
- Nutzen Sie die Kraft der Überschriften
- So sorgen Sie für eine gute Sichtbarkeit in Suchmaschinen
- Wie Sie durch Social-Media-Marketing mehr Aufmerksamkeit erhalten
- Fördern Sie die Interaktion mit Ihren Lesern
- Analysieren Sie Ihre Daten
- Fazit
- Das könnte Sie auch interessieren

Ein Bild sagt mehr als tausend Worte

Der erste Eindruck zählt. Wenn Sie wollen, dass Ihre Leser auf Ihren Blog klicken und bleiben, müssen Sie sie visuell ansprechen. Verwenden Sie hochwertige, relevante und originelle Bilder, die Ihre Inhalte unterstützen und hervorheben. Bilder können auch helfen, Ihre Botschaft zu vermitteln, Emotionen zu wecken und das Interesse zu steigern. Achten Sie darauf, dass Ihre Bilder für verschiedene Bildschirmgrößen und Geräte optimiert sind und dass Sie die Urheberrechte und Lizenzen beachten.

Strategien, um die Reichweite zu steigern

Um die Reichweite Ihres Blogs zu steigern, ist es wichtig, dass Sie eine Strategie entwickeln. Ein guter Anfang ist es, die richtigen Keywords zu identifizieren und auf Ihrer Website zu verwenden. Verwenden Sie diese Keywords in Titeln, Meta-Beschreibungen und sogar in Ihren Blogbeiträgen, um mehr Besucher anzuziehen. Sie können auch versuchen, ein Netzwerk von anderen Bloggern aufzubauen, mit denen Sie über die sozialen Medien in Kontakt bleiben können. Dies ermöglicht es Ihren, Ihre Inhalte vor einem größeren Publikum zu teilen und Ihre Reichweite zu erhöhen.

Natürlich ist auch die Veröffentlichung von Gastbeiträgen eine Möglichkeit, mehr Besucher zu

erreichen. Versuche, Gastbeiträge auf anderen relevanten Websites zu veröffentlichen, um mehr Leser zu gewinnen. Ein weiterer wichtiger Tipp ist es, Ihre Beiträge regelmäßig zu promoten, um mehr Besucher auf Ihre Seite zu bringen. Verwenden Sie soziale Medien, um Ihre Beiträge zu verbreiten, und nutzen Sie Suchmaschinenoptimierung, um mehr Traffic auf Ihren Blog zu lenken. Mit diesen Tipps kannst Du die Reichweite Deines Blogs erhöhen und mehr Traffic generieren. Wenn Sie mehr Leser erreichen möchten, gibt es einige einfache Methoden, mit denen Sie Ihren Blog bekannter machen können. In diesem Blogbeitrag teilen wir die besten Tipps und Strategien, um mehr Reichweite für Ihren Blog zu erzielen.

Vernetzen Sie sich mit anderen Bloggern und Social Media Nutzern

Sie sind nicht allein. Es gibt viele andere Blogger und Social Media Nutzer, die sich für ähnliche Themen wie Sie interessieren. Nutzen Sie diese Gelegenheit, um sich mit ihnen zu vernetzen und von ihnen zu lernen. Kommentieren Sie andere Blogs, die Sie inspirieren oder herausfordern. Teilen Sie Ihre Beiträge auf verschiedenen Plattformen wie Facebook, Twitter, Instagram oder Pinterest. Knüpfen Sie Kontakte zu Experten in Ihrem Bereich und bitten Sie sie um Feedback oder eine Zusammenarbeit. Je mehr Sie sich engagieren, desto mehr werden Sie wahrgenommen und empfohlen.

Lernen Sie von den Besten

Sie müssen das Rad nicht neu erfinden. Es gibt viele erfolgreiche Blogger, die Ihnen zeigen können, wie es geht. Schauen Sie sich an, wie sie ihre Inhalte gestalten, welche Themen sie behandeln und wie sie mit ihrem Publikum interagieren. Was macht sie einzigartig, authentisch und glaubwürdig? Was können Sie von ihnen übernehmen, anpassen oder verbessern? Lassen Sie sich inspirieren, aber kopieren Sie nicht. Finden Sie Ihren eigenen Stil, Ihre eigene Stimme und Ihre eigene Nische.

Seien Sie ein Experte

Sie haben etwas zu sagen. Sie haben etwas zu bieten. Zeigen Sie Ihren Leser:innen, dass Sie wissen, wovon Sie sprechen. Treten Sie Foren und Fachgruppen auf Facebook bei, wo Sie Ihr Wissen teilen und Fragen beantworten können. Das erhöht Ihre Glaubwürdigkeit und Sichtbarkeit. Schreiben Sie informative, nützliche und wertvolle Beiträge, die Ihre Leser weiterbringen. Bieten Sie Lösungen, Tipps, Ratschläge oder Meinungen an, die auf Fakten, Erfahrungen oder Recherchen basieren. Seien Sie ehrlich, transparent und respektvoll.

Techniken, um mehr Traffic zu generieren

Ein weiterer wichtiger Aspekt, wenn es darum geht, mehr Traffic zu generieren, ist die Interaktion mit Ihren Leser:innen. Dazu gehört, dass Sie Kommentare und E-Mails beantworten, um eine Beziehung zu Ihrer Community aufzubauen. Ein weiterer wertvoller Tipp ist, dass Sie immer darauf achten, dass Sie neue und interessante Inhalte für Ihrer Leser:innen liefern. Versuchen Sie Ihrer Blogartikel regelmäßig zu veröffentlichen, damit Ihre Leser:innen immer etwas Neues finden. Dies erhöht auch die Chance, dass Ihre Leser Ihre Beiträge weiterempfehlen oder auf sozialen Netzwerken teilen.

Nutzen Sie die Kraft der Überschriften

Die Überschrift ist das Erste, was Ihre Leser sehen, wenn sie auf Ihren Blog stoßen. Sie entscheidet, ob sie weiterlesen oder wegklicken. Nutzen Sie die Kraft der Überschriften, um Ihre Leser zu neugierig zu machen und zu überzeugen. Schreiben Sie Überschriften, die klar, prägnant und verlockend sind. Verwenden Sie Wörter, die Aufmerksamkeit erregen, Nutzen versprechen oder Fragen aufwerfen. Vermeiden Sie Überschriften, die langweilig, irreführend oder zu allgemein

sind. Testen Sie verschiedene Überschriften, um zu sehen, welche besser funktionieren.

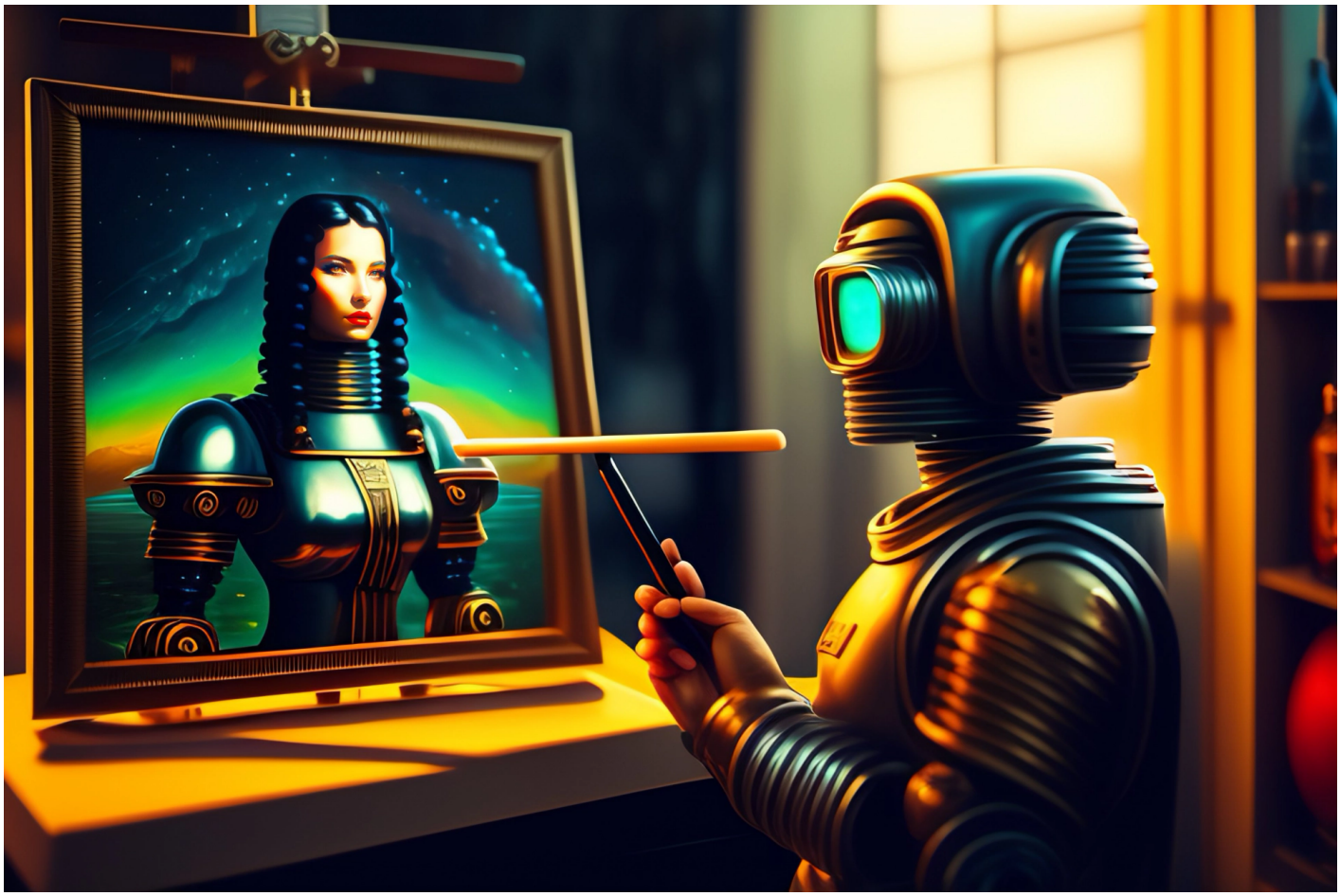

So sorgen Sie für eine gute Sichtbarkeit in Suchmaschinen

Ein weiterer Tipp, mit dem Sie die Sichtbarkeit Ihres Blogs in Suchmaschinen steigern können, ist die Verwendung von SEO-optimierten Keywords. Hierbei ist es wichtig, die relevanten Keywords zu identifizieren, um die Sichtbarkeit Ihres Blogs zu erhöhen. Es ist empfehlenswert, dass Sie Ihre Inhalte so optimieren, dass sie anhand der relevanten Keywords leicht gefunden werden können.

Auch Social Media ist ein wichtiges Tool, um für Ihren Blog mehr Reichweite zu schaffen. Teilen Sie Inhalte auf verschiedenen sozialen Netzwerken und verbreite sie so schnell wie möglich. Dies wird helfen, die Sichtbarkeit Ihres Blogs zu erhöhen. Es ist wichtig, dass Sie Ihre Inhalte regelmäßig aktualisieren und neue Inhalte hinzufügen, um Ihren Blog interessant zu halten.

Ein weiterer wertvoller Tipp ist es, Backlinks zu erstellen. Backlinks sind Links, die von einer anderen Seite auf Ihre Seite verweisen. Diese Links helfen dabei, die Sichtbarkeit Ihres zu erhöhen und bringen mehr Besucher auf Ihre Seite.

Fazit: Verwenden Sie SEO-optimierten Keywords, teilen Sie Ihre Inhalte auf verschiedenen sozialen Netzwerken, aktualisieren Sie Ihren Blog regelmäßig und erstellen Sie Backlinks, um die Sichtbarkeit Ihres Blogs zu erhöhen und mehr Reichweite für Ihren Blog zu schaffen. Mit diesen Tipps können Sie Ihrer Seite mehr Sichtbarkeit verleihen und Ihre Reichweite erhöhen.

Schreiben Sie für Menschen und nicht für Maschinen.

Wie Sie durch Social-Media-Marketing mehr Aufmerksamkeit erhalten

Social-Media-Marketing ist heutzutage ein wichtiges Werkzeug, um mehr Aufmerksamkeit für Ihren Blog zu erhalten. Mit den richtigen Strategien können Sie Ihren Blog schnell unter die Leute bringen und mehr Reichweite schaffen. Hier sind einige der besten Tipps, die Ihnen dabei helfen, mehr Reichweite für Ihren Blog zu erzielen:

Erstellen Sie qualitativ hochwertige Inhalte. Egal, ob Sie ein Blog, ein Video oder ein Bild posten, stellen Sie sicher, dass Ihre Inhalte interessant, relevant und unterhaltsam sind. Mit hochwertigen Inhalten gewinnen Sie mehr Aufmerksamkeit und schaffen so mehr Reichweite für Ihren Blog.

Veröffentlichen Sie regelmäßig. Es ist wichtig, dass Sie Ihre Inhalte regelmäßig veröffentlichen. Wenn Sie Ihre Inhalte nicht regelmäßig aktualisieren, werden Sie schließlich in den sozialen Medien vergessen. Stellen Sie sicher, dass Sie regelmäßig qualitativ hochwertige Inhalte veröffentlichen, um mehr Reichweite zu erzielen.

Nutzen Sie Hashtags. Hashtags sind eine großartige Möglichkeit, um Ihre Inhalte zu kategorisieren und zu organisieren. Sie helfen Ihnen auch, mehr Aufmerksamkeit zu erhalten, weil sie es Menschen leichter machen, Ihre Inhalte zu finden. Nutzen Sie Hashtags, um Ihren Content besser zu organisieren und mehr Reichweite zu generieren.

Interagieren Sie mit anderen. Ein weiterer wichtiger Tipp für mehr Reichweite ist die Interaktion mit anderen Benutzern in den sozialen Medien. Seien Sie aktiv in verschiedenen Gruppen und Communitys und interagieren Sie mit anderen Blogger. Dadurch werden Sie mehr Aufmerksamkeit für Ihren Blog erhalten und mehr Reichweite schaffen.

Haben Sie Geduld. Es ist wichtig, dass Sie Geduld haben, wenn Sie versuchen, mehr Reichweite für Ihren Blog zu schaffen. Es kann eine Weile dauern, bis Sie die Ergebnisse sehen, aber wenn Sie kontinuierlich qualitativ hochwertige Inhalte erstellen, werden Sie schließlich mehr Aufmerksamkeit erhalten.

Fördern Sie die Interaktion mit Ihren Lesern

Sie wollen nicht, dass Ihr Blog langweilig oder vorhersehbar wird. Experimentieren Sie mit verschiedenen Formaten und Themen, um Ihre Leser zu überraschen und zu begeistern. Sie

können verschiedene Arten von Beiträgen ausprobieren, wie zum Beispiel Listen, Anleitungen, Rezensionen, Interviews, Fallstudien oder Meinungsbeiträge. Sie können auch verschiedene Themen behandeln, die zu Ihrem Hauptthema passen, aber auch neue Perspektiven oder Aspekte bieten. Messen Sie die Leistung Ihrer verschiedenen Formate und Themen, um zu sehen, was bei Ihrem Publikum am besten ankommt.

Analysieren Sie Ihre Daten

Sie wollen nicht, dass Ihr Blog auf Vermutungen oder Annahmen basiert. Analysieren Sie Ihre Daten, um zu verstehen, wie Ihr Blog funktioniert, wer Ihre Leser sind und was sie wollen. Sie

können verschiedene Tools verwenden, um Ihre Daten zu sammeln, zu messen und zu interpretieren, wie zum Beispiel Google Analytics, WordPress Stats oder Social Media Insights. Sie können verschiedene Metriken verfolgen, wie zum Beispiel Besucher, Seitenaufrufe, Absprungrate, Verweildauer, Kommentare, Shares oder Konversionen. Sie können auch verschiedene Tests durchführen, um zu sehen, was besser funktioniert. Nutzen Sie Ihre Daten, um Ihre Stärken und Schwächen zu identifizieren, Ihre Ziele zu setzen und Ihre Strategien anzupassen.

Fazit

Das war's, 10 bewährte Strategien, um mehr Reichweite für Ihren Blog zu schaffen und mehr Leser für Ihre Inhalte zu gewinnen. Ich hoffe, Sie haben einige nützliche Tipps gefunden, die Sie auf Ihren eigenen Blog anwenden können. Denken Sie daran, dass es kein Geheimnis oder eine Abkürzung gibt, um einen erfolgreichen Blog zu erstellen. Es erfordert Zeit, Mühe und Geduld. Aber wenn Sie Ihre Leidenschaft, Ihr Wissen oder Ihre Meinung mit der Welt teilen wollen, ist es die Mühe wert. Viel Glück und viel Spaß beim Bloggen!

Das könnte Sie auch interessieren

Unser Atelier pflegt auf GitHub eine WordPress Version, die bereit für das Metaverse ist. Sie können unsere WordPress Version kostenlos downloaden und sofort loslegen. Mit der Möglichkeit, virtuelle Welten oder 3D-Inhalte auf Ihrer WordPress-Website zu veröffentlichen.

Seit August 2022 haben wir in unserem Blog die Kategorie Blogging eingerichtet. In den letzten Monaten haben wir neben technischen Themen auch über Gesundheitstipps für Blogger, Ist Bloggen noch zeitgemäß? , Kreativität steigern: Tipps & Tricks oder Die Kunst des Bloggens: Der Weg ist das Ziel gebloggt.

Verwandeln Sie Ihren Commerce mit AR und 3D-Produktvisualisierung!

Bei uns geht es um Techniken, die es schaffen, das Produkt zum Erlebnis zu machen. Virtual & Augmented Reality, 360 Grad-Videos, Darstellungen in 3D, virtuelle Showrooms. Die Besucher:innen sollen eintauchen in die Welt des Unternehmens mit immersiven Technologien.

Sie können uns mit der Erstellung von individuellen 3D-Visualisierungen beauftragen. Jeder kann 3D-Visualisierungen bei unserem Kreativservice bestellen - unabhängig davon, ob Sie nur ein einzelnes 3D-Modell benötigen oder viele.

Wir unterstützen Sie bei der Umsetzung Ihres Augmented Reality (AR) oder Virtual Reality (VR) Projektes! Egal ob Produktfotografie, 3D-Scan-Service, 3D-Visualisierung oder fertige 3D-Modelle für AR/VR – wir beraten Sie persönlich und unverbindlich.

Wo kann ich Anregungen, Lob oder Kritik äußern?

Ihre Meinung ist uns wichtig! Schreiben Sie uns, was Ihnen in Bezug auf unser Angebot bewegt.
info@r23.de

R23 — Ihr Atelier für Virtual Reality und interaktive Markenerlebnisse

Wünschen Sie ein individuelles Angebot auf Basis Ihrer aktuellen Vorlagen, nutzen Sie einfach unser **Anfrageformular**.

Die besten Tipps, um mehr Reichweite für Ihren Blog zu schaffen

https://blog.r23.de/blogging/die-besten-tipps-um-mehr-reichweite-fuer-ihren-blog-zu-schaffen/

Besuchen Sie uns auch auf Facebook und Twitter.

r23
Thüringenstr. 20
58135 Hagen
Deutschland
Telefon: 02331 / 9 23 21 29

E-Mail: info@r23.de

Ust-IdNr.:DE250502477